

Documenti di trasporto e/o commerciali - **trasporto aereo**

1. Lettera di trasporto aereo (Air way bill);
2. Dichiarazione doganale d'esportazione o fattura;

Determinazione delle necessità del controllo sanitario:

**SEZIONE 2 della Lista Unica**

**SEZIONE 3 della Lista Unica**

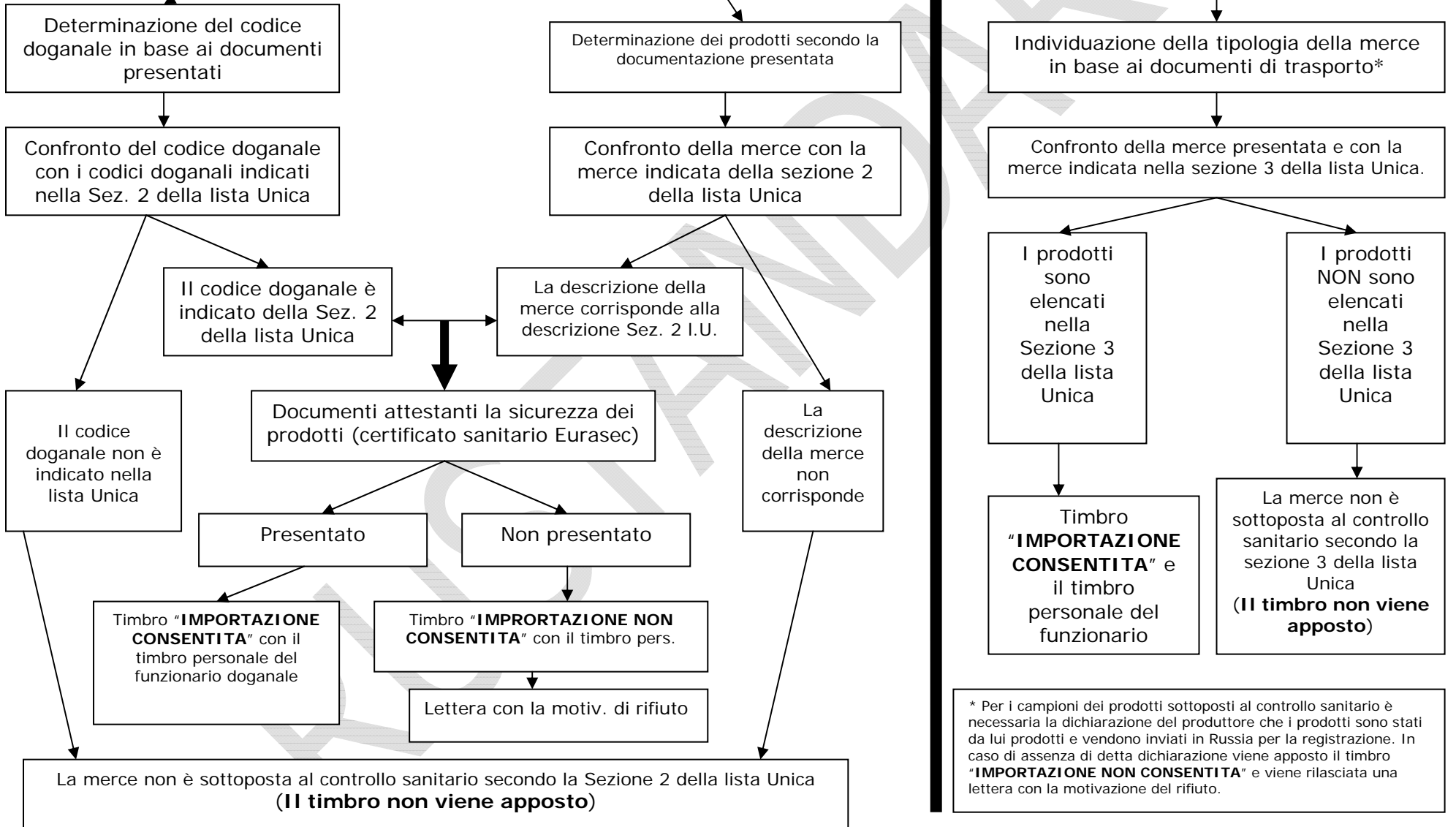

\* Per i campioni dei prodotti sottoposti al controllo sanitario è necessaria la dichiarazione del produttore che i prodotti sono stati da lui prodotti e vendono inviati in Russia per la registrazione. In caso di assenza di detta dichiarazione viene apposto il timbro "IMPORTAZIONE NON CONSENTITA" e viene rilasciata una lettera con la motivazione del rifiuto.